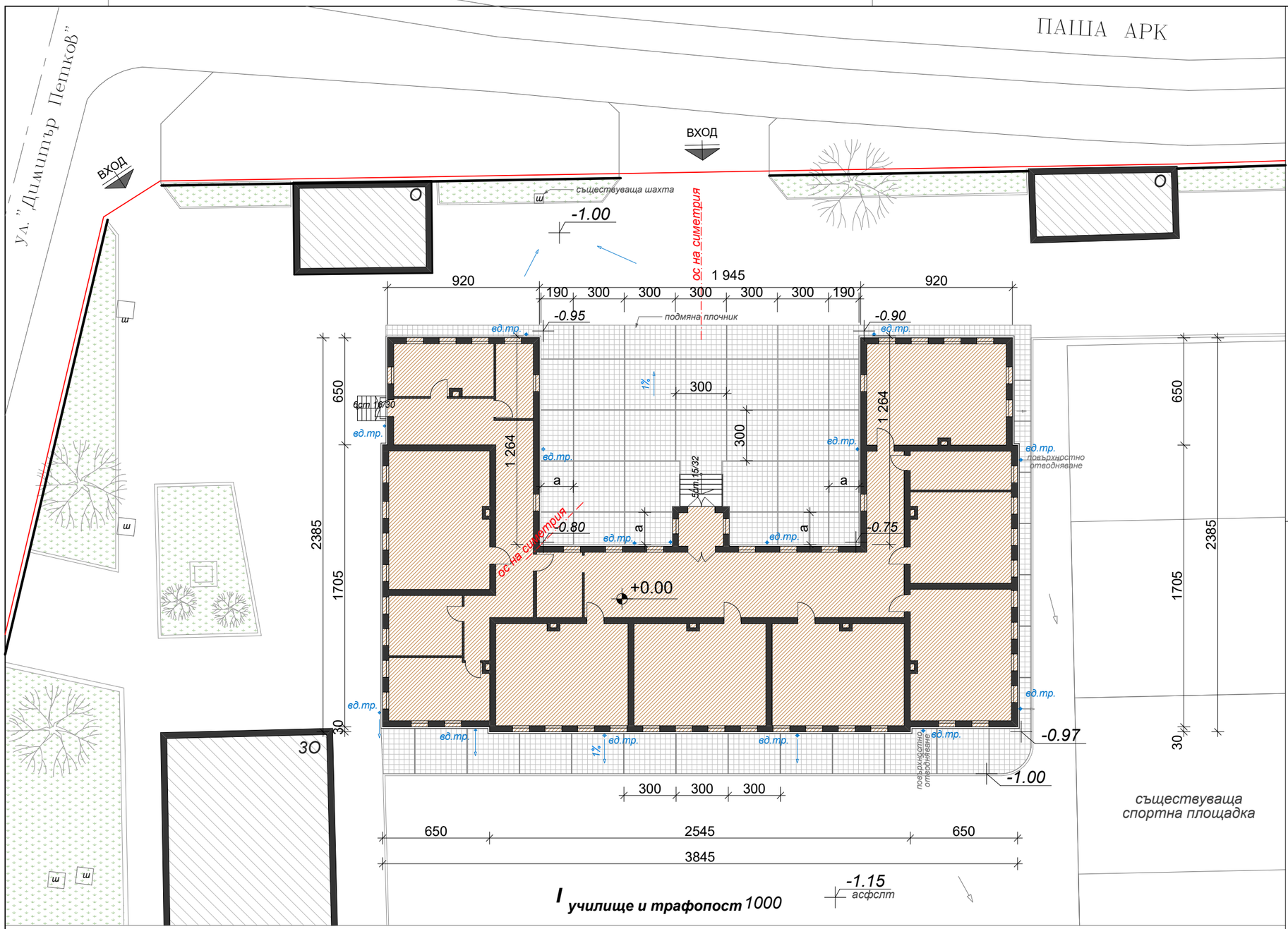

ЛЕГЕНДА

- Едноетажна масивна сграда-училище 55155.503.1000.1
- Съществуващо застрояване
- Подмяна съществуващи плочници
- Зелени площи

ДЕТАЙЛ М 1:10

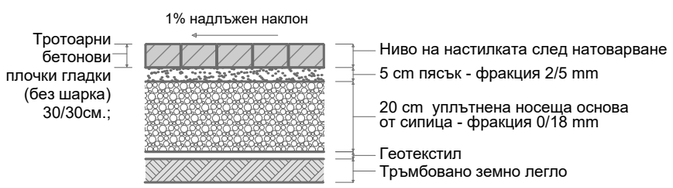

ЗАБЕЛЕЖКИ

1.При неясноти по време на строителството да се тъарсят проектантите;
2.Тротоарните бетонови плочки да са гладки(без шарка) 30/30см.;
3.Поле на подреждане на дворната настилка: квдрат 300/300(по 10/10бр.плочки);
4.Композицията на плочника да се центрира по централната ос на симетрия север-юг(симетрично на централното входното стълбище);
5.Крайните полета, да бъдат приблизително еднакви около контура на сградата;
6.Наклон на настилката от 0,5 до 1,0%;
7.За новата дворна настилка да се изпълни циментова фугировка, за съществуващия плочник да се изпълни циментова фугировка на ширина 1,00м. от контура на сградата;

Съгласен с проекта ВЪЗЛОЖИТЕЛ: Съгласно член 139 ал.3 от ЗУТ	
Галина Барова Директор ОУ"Х.Смирненски"-Пазарджик	
Съгласувал:	
Констр. инж.Р.Неделчева	

Обект: Фасадна консервация и реставрация на масивна сграда 55155.503.1000.1. и благоустройство на прилежащото пространство, находяща се в УПИ I-училище и трафопост, кв.399, по плана на гр.Пазарджик, имот с идентификатор 55155.503.1000.

Част: АРХИТЕКТУРА

Проектант: арх.Диана Мущанова

Чертеж: СХЕМА БЛАГОУСТРОЯВАНЕ	Лист No. 5/5
	Дата 2020г.
	Мащаб 1:250